EVÉNEMENTS - FESTIVITÉS, UZÈS

Les Nuits Musicales continuent à l'Ombrière

Après l'incontournable festival d'été, plusieurs concerts d'exception ont lieu durant l'hiver à l'Ombrière Pays d'Uzès, la salle de spectacle sur Uzès, pour prolonger les Nuits musicales d'Uzès pour la St Valentin et au printemps...

Publié le 31 janvier 2023

Les Nuits Musicales d'Uzès continuent durant tout l'hiver à l'Ombrière Pays d'Uzès. Des concerts magiques et incontournables à ne manquer sous aucun prétexte.

- **Samedi 28 janvier 2023 à 20h30**
  Pour commencer l'année en beauté, profitez du concert **"Hommage aux grandes dames du jazz et de la soul music"** avec le Gospel Experience dirigé par Pascal Horecka. Depuis les années 30, les grandes interprètes afro-américaines du jazz et de la pop ont fait chavirer nos oreilles et nos coeurs par la profondeur de leurs voix, l'intensité de leur chant et la virtuosité de leur talent. Ce concert propose une traversée du répertoire des plus grandes artistes comme *Ella Fitzgerald, Aretha Franklin, Etta James, Withney Houston, Alicia Keys...*
- **Mardi 14 février 2023 à 20h30**
  Passez un bon moment en amoureux en profitant d'un **"Récital de Piano à la Bougie"** d'Anne Queffélec. L'une des plus grandes interprètes de notre temps. Lauréate de prestigieux prix internationaux, ainsi que d'une Victoire de la Musique, elle a aussi à son actif une impressionnante discographie. Rencontrer cette « Grande Dame du piano », c'est être immédiatement emporté par l'art et la science de la musique qui se dégagent de ses interprétations. Elle interprétera notamment *Bach-Busoni, Vivaldi-Bach, Scarlatti, Haendel, Schubert...*
- **Vendredi 17 mars 2023 à 20h30**
  La saison hivernale continue en mars avec **"Vienne Romantique"** du Quatuor Zaïde qui fait la fierté de la musique classique française. Composé de musiciennes françaises talentueuses, ce quatuor a remporté un

nombre impressionnant de prix depuis sa création en 2009. C'est un ensemble d'une présence intense sur scène, uni par une complicité subtile qui vous interprétera des Quatuor de Frantz Shubert et Ludwig Van Beethoven

- **Mardi 25 avril 2023 à 20h30**
  La saison se terminera par **"Airs d'Opéras"** de Philippe Jaroussky et Jean-Christophe Spinosi. Amis de longue date, le chef et le soliste sont liés par une totale connivence. La voix souple et incroyablement expressive de Philippe Jaroussky trouve en l'Ensemble Matheus de Jean-Christophe Spinosi le partenaire idéal pour mettre en valeur ces airs respirant tour à tour la fureur ou la douleur, la ferveur et le drame, « le sublime et le tendre ». Ils interpréteront les plus belles pages d'opéras de *Vivaldi et Haendel.*

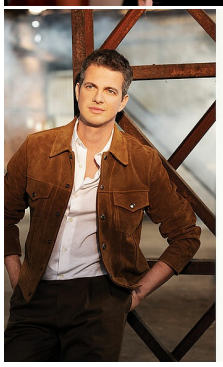

Réservation :

En ligne sur www.nuitsmusicalesuzes.com
Par téléphone au 04 66 62 2000
Par correspondance en renvoyant le **bulletin de réservation** à l'adresse suivante **:** Nuits Musicales d'Uzès - 5, place du Petit Collège - 69005 Lyon

> Découvrez le programme complet **ICI**

MAIRIE D'UZÈS
Adresse postale : BP 71103 - 30701 Uzès cedex
Deux entrées possibles :
1, place du Duché
1, place Albert 1er
30700 Uzès

UZES