UZES.FR

PRATIQUE À VIVRE

Réseau liO : application Pysae pour le suivi des cars scolaires et lignes régulières

Depuis septembre 2022, les transports LiO ont mis en place l'application "Pysae" disponible pour les usagers qui permet en temps réel de connaitre la localisation du bus.

Publié le 02 février 2023

Réseau LIO : découvrez l'application Pysae pour le suivi des cars scolaires et lignes régulières

Depuis septembre 2022, les transports LiO ont mis en place l'application **"Pysae"** qui permet aux usager de connaitre la localisation des bus en temps réel. Sur l'application Pysae, les élèves et les parents peuvent consulter la géolocalisation de leur autocar en direct et être informé directement des perturbations.

L'application Pysae est téléchargeable sur Android et IOS.

- Android : https://play.google.com/store/apps/details?id=com.pysae.info&hl=fr&pli=1
- IOS: https://apps.apple.com/fr/app/pysae/id957756384

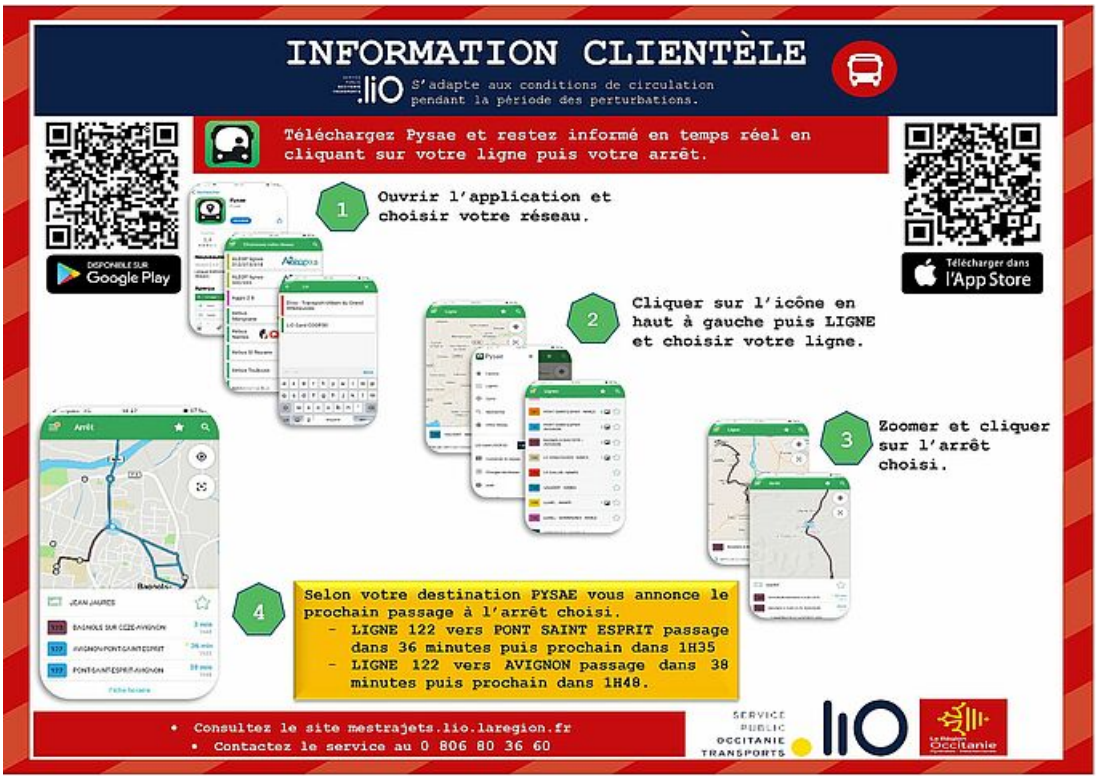

MAIRIE D'UZÈS

Adresse postale : BP 71103 - 30701 Uzès cedex
Deux entrées possibles :
1, place du Duché
1, place Albert 1er
30700 Uzès
Tél. : +33 (0)4 66 03 48 48

HORAIRES:
Lun - Jeu : 8h > 12h, 13h30 > 16h45
Ven : 8h > 12h, 13h30 > 16h15
1er et 3e Sam : 8h > 12h (Etat civil)

https://www.uzes.fr/actualites/reseau-lio-application-pysae-pour-le-suivi-des-cars-scolaires-et-lignes-regulieres?